Sanocki „Sokół” w obiektywie

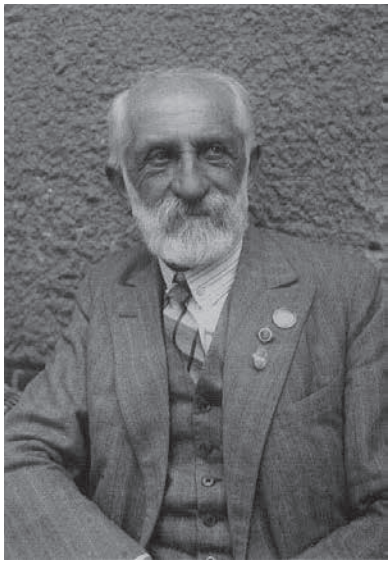

dr Karol Zaleski
1856–1941
Fot. Wikipedia/Lowdown,
CC-BY-SA-3.0

Adam Pytel
1856–1928
Fot. ze zbiorów Muzeum
Historycznego w Sanoku

Zofia Pierożyńska
Fot. ze zbiorów Muzeum
Historycznego w Sanoku

Maksymilian Słuszkiewicz
1884–1940
Fot. ze zbiorów Muzeum
Historycznego w Sanoku

dr Jerzy Pietrzkiewicz
1888–1940
Fot. ze zbiorów Muzeum
Historycznego w Sanoku

dr Zygmunt Kruszelnicki
1889–1940
Fot. ze zbiorów
Pawła Kruszelnickiego

Maria Czerepaniak
ur. 1910

Janina Stefańska
ur. 1921

Zbigniew Kazimierz Patała
1921–2007

Hipolit Zygmunt Keller
1916–2008

Zofia Sarkady
1921–2005

Ludmiła Schmidt
1917–2013

Janina Maczek
1921–2005

„Sokół”
Czołem Ojczyźnie
Szponem Wrogowi

2012 — Legia Honorowa Sokolstwa Polskiego przyznawana przez Zarząd PTG „Sokół” w Krakowie

2012 — Honorowy Złoty Znak Sokoła TG „Sokół” w Krakowie

1889–1939
Srebrny „Znak Sokoła” w Sanoku

1939 — Lwów
Zlot Sokolstwa Polskiego

1929 — Poznań
VII Zlot Sokolstwa Polskiego

Związek Towarzystw Gimnastycznych „Sokół” w Polsce

„Sokół”
Związek Towarzystw Gimnastycznych w Polsce

1914–1939
Sokół w walce o wolność

Sokół Macierz Lwów
Listopad 1-22 1918

1939 — klamra „Sokoła”

Oddział narciarski „Sokoła” — Sanok

1907–2012
105 lat PTG „Sokół” w Rymanowie

1888–1938
Zjazd jubileuszowy w Sanoku

1889–2004
Brązowy „Znak Sokoła” w Sanoku

1935 — medal zdobyty przez druha Romana Poprawskiego

1938 — medal zdobyty przez druha Romana Poprawskiego

1938 — medal zdobyty przez druha Romana Poprawskiego w Rozłuczu

Nadruk na koszulkę

Naszywka
na lewy rękaw munduru

1918–2010
„I Bieg Sokoli — Niepodległościowy”

„VI Bieg Sokoli im. Rotmistrza Witol-
da Pileckiego” — 23.05.2013 r.
1889 TG „Sokół” w Sanoku

TG „Sokół” Sanok
„W zdrowym ciele zdrowy duch”

1791–2011
220. Rocznica Konstytucji 3 Maja

1889–2014
125-lecie TG „Sokół” w Sanoku

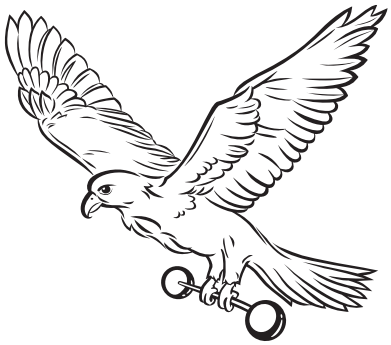

2014
Nowy wzór sokoła

1889–2014
125-lecie TG „Sokół” w Sanoku

Poczet sztandarowy „Sokołów" z 1904 roku, wyżej ich pieśń:
Społem druhowie naprzód a śmiało,
Do wspólnych celów zdążajmy wraz
Gnuśnie bezczynnie nam nieprzystało
Bo całej Polski nadzieja w nas!

1939 — Sokół Sanok
Rząd górny od lewej: NN, NN, Władysław Borczyk, NN, NN; Środek od lewej: Ludwik Patała, Janina Strachocka, Zdzisław Robel, Bronisława Buczkówna, Eugeniusz Foltański, Antonina Buriakówna, Henryk Wyrwicz, Stanisława Szurlewicz, Franciszek Strachocki; Siedzą od lewej: Maria Paszkiewicz Kostek, Franciszek Moszoro, Zofia Pierożyńska (z d. Borczyk), Józef Szajna, Lonka Radwańska, prof. gimn. Jan Miller, Zygmunta Słuszkiewicz
Fot. ze zbiorów Muzeum Historycznego w Sanoku

1939 — sztandar TG „Sokół" w Sanoku
Od lewej: Zygmunta Słuszkiewicz, NN, Zofia Pierożyńska, Stanisław Pierożyński.
Fot. ze zbiorów Anny Kindlarskiej-Dalskiej

Sztandar sanockiego „Sokoła" z 1901 r.

Fot. Bronisław Kielar

2000 — Teresa Dalska (z rodziną) prezentuje sztandar

Fot. Zbigniew Koziarz

20 grudnia 2000 r. — Teresa Dalska przekazuje sztandar Zarządowi PTG „Sokół". Od prawej: Edward Czopor, ks. prałat Adam Sudoł, Ludmiła Patała, Eugeniusz Czerepaniak

Fot. Stanisław Żyłka

20 grudnia 2000 r. — Teresa Dalska przekazuje sztandar Zarządowi PTG „Sokół" w obecności notariusza

Fot. Stanisław Żyłka

1 lipca 2011 r. — Jacek Dalski przekazuje drzewiec Bronisławowi Kielarowi

Fot. z arch. TG „Sokół" w Sanoku

14 kwietnia 2012 r. — Rymanów, uroczystości katyńskie. Od prawej: Waldemar Milczanowski, Zdzisław Skrzypczyk, Marcin Smoter. Drugi rząd od prawej: Zygmunt Pelczar, Bronisław Kielar, Konrad Firlej, Paweł Sebastiański.

Fot. z arch. PTG „Sokół" w Rymanowie

14 kwietnia 2012 r. — Rymanów, uroczystości katyńskie. Narodowe Święto Niepodległości połączone z obchodami 105. rocznicy powstania TG „Sokół" w Rymanowie. Od lewej: Bronisław Kielar, Marcin Smoter, Zdzisław Skrzypczyk, Waldemar Milczanowski.

Fot. z arch. PTG „Sokół" w Rymanowie

14 kwietnia 2012 r. — Rymanów, uroczystości katyńskie. Prezes PTG „Sokół" w Krakowie Konrad Firlej dekoruje sztandar TG „Sokół" w Sanoku Legią Honorową Sokolstwa Polskiego

Fot. z arch. PTG „Sokół" w Rymanowie

14 kwietnia 2012 r. — uroczystości katyńskie w Rymanowie

Fot. z arch. PTG „Sokół" w Rymanowie

14 kwietnia 2012 r. — uroczystości katyńskie w Rymanowie

Fot. z arch. PTG „Sokół" w Rymanowie

21 lipca 2012 r. — Rymanów

Uroczystość upamiętniająca polskich oficerów i policjantów zamordowanych przez Sowietów w 1940 roku oraz ofiary katastrofy smoleńskiej 2010 roku. Za sztandarem: Bronisław Kielar, Zygmunt Pelczar

Fot. z arch. PTG „Sokół" w Rymanowie

11 listopada 2012 r. — „Sokół" Sanok

Od lewej: Bronisław Kielar, Witold Sebastyański, Marcin Smoter, Zdzisław Skrzypczyk, Waldemar Milczanowski, Barbara Milczanowska, Teresa Koza, Paweł Sebastiański, dr Stanisław Lewek

Fot. Tadeusz Nabywaniec

11 listopada 2012 r. — poczet TG „Sokół" Sanok: Marcin Smoter, Zdzisław Skrzypczyk, Waldemar Milczanowski

Fot. Tadeusz Nabywaniec

3 maja 2013 r. — poczet TG „Sokół" Sanok: Marcin Smoter, Zdzisław Skrzypczyk, Sebastian Gondek

Fot. Paweł Sebastiański

3 maja 2013 r. — poczet TG „Sokół" w Sanoku
Od lewej: Marcin Smoter, Zdzisław Skrzypczyk, Sebastian Gondek

Fot. Tadeusz Nabywaniec

11 listopada 2013 r. — poczet TG „Sokół" w Sanoku
Od lewej: Sebastian Gondek, Zdzisław Skrzypczyk, Henryk Sobolak

Fot. Paweł Sebastiański

3 maja 2014 r. — 223. rocznica uchwalenia Konstytucji 3 Maja + Jubileusz 120-lecia TG „Sokół" w Pilźnie i poświęcenie sztandaru sokolego
Sokoli z różnych gniazd: Pilzno, Zakopane, Mielec, Sanok

Fot. Witold Sebastyański

3 maja 2014 r. — uroczystości w Pilźnie
Przemarsz uczestników uroczystości z kościoła do Sokolni w Pilźnie

Fot. Witold Sebastyański

Okres międzywojenny
Sanockie Sokolice na scenie
Od lewej: Maria (Słuszkiewicz) Czerepaniak, Stefa Pierożyńska, Zofia (Borczyk) Pierożyńska, Maria (Michalik) Borczyk, Kazimiera Pierożyńska
Fot. ze zbiorów Marii Czerepaniak

Okres międzywojenny
Sanockie Sokolice na scenie
Od lewej, góra: Maria Kunik, Maria (Słuszkiewicz) Czerepaniak, Maria Paszkiewicz, S. Postawa
Fot. ze zbiorów Marii Czerepaniak

Okres międzywojenny
Sanoccy Sokoli na scenie „Sokoła"
Fot. ze zbiorów Pawła Sebastiańskiego

Okres międzywojenny
Sanoccy Sokoli na scenie „Sokoła"
Fot. ze zbiorów Pawła Sebastiańskiego

1929 — Lalka
Sanoccy Sokoli na scenie „Sokoła"
Fot. ze zbiorów Pawła Sebastiańskiego

1921 — Jasełka
Sanoccy Sokoli na scenie „Sokoła"
Fot. ze zbiorów Andrzeja Szczepkowskiego

Okres międzywojenny
Sanoccy Sokoli na scenie „Sokoła”
Fot. ze zbiorów Pawła Sebastiańskiego

Okres międzywojenny
Sanoccy Sokoli
Fot. ze zbiorów Pawła Sebastiańskiego

Okres międzywojenny
Sanoccy Sokoli (udają, że grają)
Fot. ze zbiorów Pawła Sebastiańskiego

1868 — Sokoli lwowscy

Fot. z arch. TG „Sokół" w Sanoku

1903 — sanoccy Sokoli (wg alfabetu): Adam Bratro, Tadeusz Breit, Stanisław Budweil, Stanisław Domański, Franciszek Górski, Franciszek Jayko, Jan Kielar, Michna, Skibiński, Władysław Sygnarski (w mundurze), Marian Szajna i inni.

Fot. ze zbiorów Muzeum Historycznego w Sanoku

1908 — VI Zlot Sokoli w Sanoku

Fot. ze zbiorów Muzeum Historycznego w Sanoku

1914 — sanoccy Sokoli

Fot. ze zbiorów Muzeum Historycznego w Sanoku

1905 — „Sokół" Sanok

Siedzą na podłodze od lewej: prof. Marian Szajna i Stanisław Budweil; siedzą od lewej: 2. prof. Adam Pytel, 4. inż. Władysław Beksiński, 5. dr Karol Zaleski; stoją od lewej: 5. Tomasz Rozum, 6. dr Jan Porajewski.

Fot. ze zbiorów Muzeum Historycznego w Sanoku

Lata międzywojenne — sanoccy Sokoli we własnej sali

Fot. ze zbiorów Muzeum Historycznego w Sanoku

3 maja 1933 r. — „Sokół" Sanok

Fot. ze zbiorów Pawła Sebastiańskiego

6 sierpnia 1933 r. — Zlot Sokoli w Brzozowie

Fot. Czesław Borczyk

3 maja 1937 r. — przemarsz Sokołów ul. Kościuszki. Na czele mjr Tadeusz Zbyszycki; ze sztandarem Ludwik Patała, z lewej: Marian Robel, z prawej: Józef Nowak i Roman Słuszkiewicz

Fot. ze zbiorów Muzeum Historycznego w Sanoku

1939 — sanoccy Sokoli

Siedzą od prawej: Franciszek Moszoro, Jerzy Pietrzkiewicz

Fot. ze zbiorów Pawła Sebastiańskiego

11 listopada 2007 r. — złożenie kwiatów pod rzeźbą „Sokoła zrywającego kajdany niewoli". Od lewej: Paweł Sebastiański, Bronisław Kielar, Jerzy Skibiński

Fot. Janusz Kaszycki

3 maja 2010 r. — 219. Rocznica Konstytucji 3 Maja. Kwiaty pod pomnikiem Tadeusza Kościuszki składają od lewej: Zdzisław Skrzypczyk, Barbara Milczanowska, Bronisław Kielar

Fot. Paweł Sebastiański

15 stycznia 2011 r. — spotkanie opłatkowe w „Sokole”
Fot. Janusz Kaszycki

15 stycznia 2011 r. — spotkanie opłatkowe w „Sokole”
Ludmiła Patała — Honorowy członek TG „Sokół” w Sanoku
Fot. Janusz Kaszycki

5 czerwca 2005 r. — druh prezes Konrad Firlej z Krakowa i inni Sokoli składają kwiaty na tablicy upamiętniającej przysięgę Tadeusza Kościuszki w Krakowie
Fot. Bronisław Kielar

7 listopada 2009 r. — 120-lecie TG „Sokół” w Sanoku
Sokolica, seniorka Maria Czerepaniak przyjmuje tytuł: Honorowy członek TG „Sokół” w Sanoku oraz różę z okazji 100. rocznicy urodzin, w obecności męża Eugeniusza
Fot. Tadeusz Nabywaniec

15 stycznia 2011 r. — opłatek w „Sokole”
Poseł Piotr Babinetz, Bronisław Kielar, ks. prałat Feliks Kwaśny
Fot. Janusz Kaszycki

15 stycznia 2011 r. — opłatek w „Sokole”
Od lewej: Bronisław Kielar, ks. prałat Feliks Kwaśny, ks. prałat dr Andrzej Skiba, dr Stanisław Lewek
Fot. Janusz Kaszycki

15 stycznia 2011 r. — opłatek w „Sokole”
Od lewej: Wacław Drwięga, Stefan Tarapacki, Zbigniew Ziąbrowski, Zdzisław Skrzypczyk
Fot. Janusz Kaszycki

14 kwietnia 2012 r. — uroczystości katyńskie w Rymanowie Siedzą: hm Krystyna Chowaniec — komendantka Hufca ZHP w Sanoku, dh Zdzisław Skrzypczyk — czł. Zarządu TG „Sokół” w Sanoku. Stoją od lewej: dh Henryk Dziedzic — czł. Zarządu PTG „Sokół” w Krakowie, dh Bronisław Kielar — prezes TG „Sokół” w Sanoku, dh dr Konrad Firlej — prezes PTG „Sokół” w Krakowie, dh dr Zygmunt Pelczar — prezes PTG „Sokół” w Rymanowie, Wojciech Farbaniec — burmistrz Rymanowa, Czesław Szajna — prezes Tow. „Nasz Rymanów”
Fot. z arch. PTG „Sokół” w Rymanowie

2012 — Walne Zgromadzenie „Sokoła”
Od lewej: Stanisław Lewek, Tadeusz Nabywaniec, Piotr Uruski, Jerzy Skibiński, Wojciech Pruchnicki, Andrzej Chrobak, Zdzisław Skrzypczyk, Barbara Milczanowska, Ryszard Wydrzyński, Bronisław Kielar, Jerzy Skoczyński, Teresa Koza, Tomasz Święch, Damian Dziewiński, Władysław Silarski, Marian Osękowski, Marcin Smoter, Eugeniusz Czerepaniak, Władysław Gorączko, Paweł Sebastiański, Janusz Kaszycki, Stefan Tarapacki
Fot. z arch. TG „Sokół” w Sanoku

2012 — Zarząd po Walnym „Sokoła”.
Od lewej: Andrzej Chrobak, Zdzisław Skrzypczyk, Bronisław Kielar, Jerzy Skoczyński, Tomasz Święch, Paweł Sebastiański, Tadeusz Nabywaniec
Fot. z arch. TG „Sokół” w Sanoku

22 października 2005 r. — Nadzwyczajne Walne Zgromadzenie TG „Sokół" w Sanoku; stoją: Paweł Sebastiański, Bronisław Kielar, Marta Sobolska-Magda, Jerzy Skibiński, Wanda Siwadłowska, Eugeniusz Czerepaniak, Barbara Milczanowska, Krystyna Jara, Janina Menio, Teresa Koza, Małgorzata Obszarny, Halina Dembiczak, Jerzy Skoczyński. Siedzą: Edward Czopor, Hipolit Zygmunt Keller, Ludmiła Patała, Zbigniew Kazimierz Patała, Władysław Gorączko

Fot. z arch. TG „Sokół" w Sanoku

2009 — 120-lecie „Sokoła", siedzą od lewej: Ludmiła Patała, Maria Czerepaniak, Maria Szałankiewicz-Skoczyńska. Stoją od lewej: Paweł Sebastiański, Marian Osękowski, Borys Łapiszczak, Bronisław Kielar, Barbara Milczanowska, Leszek Puchała, Andrzej Romaniak, Jerzy Skoczyński, Eugeniusz Czerepaniak

Fot. Janusz Kaszycki

21 maja 2011 r. — na balkonie w „Sokole"
Od lewej: Małgorzata Obszarny, Bronisław Kielar, Władysław Gorączko, Wacław Drwięga, Paweł Sebastiański, Jerzy Skoczyński, Marcin Smoter, Stefan Tarapacki, Eugeniusz Czerepaniak.

Fot. Janusz Kaszycki

11 listopada 2013 r. — złożenie kwiatów pod „Sokołem zrywającym kajdany niewoli", przed wyjściem do kościoła; Pierwsza z lewej hm. Krystyna Chowaniec.

Fot. Paweł Sebastiański

2000 — PTG „Sokół" Sanok, I Walne Zgromadzenie
Przód od lewej: J. Nebesio, B. Kielar, Z. Koziarz, L. Patała, W. Wilkosz, K. Mielczarek, Z. Kocur. Środek od lewej: A. Radwański, S. Sieradzki, Z. K. Patała, K. Kaczmarski. Tył od lewej: M. Sobolak, D. Dziewiński, J. Cecuła, J. Błaż, Cz. Nowak, ks. prałat A. Sudoł, T. Kędzierski, J. Papisz
Fot. z arch. TG „Sokół" w Sanoku, autor nieznany

11 lipca 2004 r. — reaktywowanie „Sokoła"
Od lewej: Hipolit Zygmunt Keller, Ludmiła Patała, Maria Czerepaniak, Eugeniusz Czerepaniak
Fot. Bronisław Kielar

11 lipca 2004 r. — reaktywowanie „Sokoła"
Od lewej: Zofia Sarkady, Hipolit Zygmunt Keller, Bronisław Kielar, Ludmiła Patała, Zbigniew Kazimierz Patała
Fot. Janusz Kaszycki

11 lipca 2004 r. — Janina Stefańska, Zbigniew Kazimierz Patała
Fot. Bronisław Kielar

16 września 2004 r. — reaktywowanie
Od lewej: Jerzy Skibiński, Paweł Sebastiański, Małgorzata Obszarny, Eugeniusz Czerepaniak
Fot. Janusz Kaszycki

16 września 2004 r. — reaktywowanie
Od lewej: Ludmiła Patała, Zbigniew Kazimierz Patała, Bronisław Kielar, Jerzy Skibiński
Fot. Janusz Kaszycki

16 września 2004 r. — reaktywowanie
Od lewej: Hipolit Zygmunt Keller, Edward Czopor, Zofia Sarkady
Fot. Janusz Kaszycki

16 września 2004 r. — reaktywowanie
Od lewej: Janina Maczek, Janusz Kaszycki, Barbara Milczanowska, Hipolit Zygmunt Keller
Fot. Paweł Sebastiański

1902 — uroczystości grunwaldzkie pod „Sokołem”
Fot. ze zbiorów Borysa Łapiszczaka

1905 — budynek TG „Sokół” w Sanoku
Fot. z arch. TG „Sokół” w Sanoku

1910 — na placu widoczny basen
Fot. ze zbiorów Muzeum Historycznego w Sanoku

1915 — w Parku sokolskim — basen
Fot. ze zbiorów Borysa Łapiszczaka
(fragment widokówki wydanej przez S. Fenigera)

1912 — Góra parkowa — z prawej budynek „Sokoła”
Fot. ze zbiorów Muzeum Historycznego w Sanoku

1917 — gmach „Sokoła” i Park Mickiewicza
Fot. ze zbiorów Borysa Łapiszczaka

1927 — gmach „Sokoła”
Fot. ze zbiorów Muzeum Historycznego w Sanoku

1930 — gmach „Sokoła”
Fot. ze zbiorów Muzeum Historycznego w Sanoku

1936 — budynek „Sokoła” w Sanoku
Fot. z arch. TG „Sokół” w Sanoku

1936 — ulica Mickiewicza
Fot. ze zbiorów Muzeum Historycznego w Sanoku

1944 — budynek
Fot. ze zbiorów Muzeum Historycznego w Sanoku

9 maja 1943 r. — uroczystości w sali TG „Sokół” w Sanoku; Na scenie w środku starosta sanocki, dr Anton Johan Hofstetter
Fot. ze zbiorów Muzeum Historycznego w Sanoku

W okresie PRL rzeźbę „Sokoła" w niszy zastąpiła kula

Fot. nieznanego autora

17 września 2011 r. — „Sokół zrywający więzi niewoli"; obok dwie tablice.

Fot. Bronisław Kielar

27 marca 2012 r. — rzeźba sokoła z gipsu wykonana przez dra Krzysztofa Woźniaka

Fot. Bronisław Kielar

29 czerwca 2012 r. — rzeźba sokoła przed wyniesieniem na dach budynku

Fot. Tadeusz Nabywaniec

29 czerwca 2012 r. — sokół na swoim miejscu

Fot. Maria Kielar

2014 — budynek „Sokoła"

Fot. Bronisław Kielar

1938 — boisko „Sokoła”
Fot. ze zbiorów Muzeum Historycznego w Sanoku

1938 — „Sokół” Sanok — gimnastyczki na własnym boisku
Fot. ze zbiorów Muzeum Historycznego w Sanoku

1943 — Basen
Fot. ze zbiorów Muzeum Historycznego w Sanoku

1962 — amfiteatr urządzony na płycie po basenie
Fot. ze zbiorów Muzeum Historycznego w Sanoku

21 marca 2006 r. — Torsan — hokej
Fot. Wikipedia/Lowdown, CC-BY-SA-3.0

16 sierpnia 2011 r. — parking pod zadaszeniem
Fot. Bronisław Kielar

2013 — ulica Mickiewicza
Fot. Bronisław Kielar

5 czerwca 2013 r. — demontaż konstrukcji zadaszenia
Fot. Bronisław Kielar

Czerwiec 2013 — płyta byłego lodowiska
Fot. Bronisław Kielar

2013 — „Sokół" Sanok
Parking urządzony na płycie Torsanu
Fot. Bronisław Kielar

4 lutego 2014 r. — kiosk, który będzie remontowany
Fot. Bronisław Kielar

10 marca 2014 r. — ulica Mickiewicza
Fot. Bronisław Kielar

19 października 2011 r. — konkurs 1. „W zdrowym ciele zdrowy duch"
Od lewej: uczestnicy — Damian Warchoł, Maksymilian Mleczko, Rafał Januszczak; w środku Sokoli: Zdzisław Skrzypczyk, Paweł Sebastiański, Marcin Smoter; uczestniczka — Paulina Lubieniecka, nauczycielka — Justyna Muszańska

Fot. Bronisław Kielar

24 października 2011 r. — konkurs 1. Komisja konkursowa Od lewej: Andrzej Szczepkowski, Władysław Szulc, Dorota Szomko-Osękowska, Wiesław Banach

Fot. Bronisław Kielar

29 marca 2012 r. — konkurs 4. „Przejęcie Miasta Sanoka w 1918 r."

Fot. Bronisław Kielar

16 maja 2012 r. — konkurs 5. „Przypomnijmy rotmistrza Witolda Pileckiego (1901–1948)"

Fot. Bronisław Kielar

17 maja 2012 r. — konkurs 5. „Przypomnijmy rotmistrza Witolda Pileckiego (1901–1948)", wręczenie nagród

Fot. Tadeusz Nabywaniec

17 maja 2012 r. — konkurs 5. „Przypomnijmy rotmistrza Witolda Pileckiego" (1901–1948), wręczenie nagród

Fot. Tadeusz Nabywaniec

17 maja 2012 r. — konkurs 5. „Przypomnijmy rotmistrza Witolda Pileckiego (1901–1948)", wręczenie nagród

Fot. Tadeusz Nabywaniec

17 maja 2012 r. — konkurs 5. „Przypomnijmy rotmistrza Witolda Pileckiego (1901–1948)", wręczenie nagród

Fot. Tadeusz Nabywaniec

15 marca 2013 r. — konkurs 6. „Oskarżeni o wierność"

Fot. Tadeusz Nabywaniec

15 marca 2013 r. — konkurs 6. „Oskarżeni o wierność", wręczenie nagród

Fot. Tadeusz Nabywaniec

15 marca 2013 r. — konkurs 6. „Oskarżeni o wierność", wręczenie nagród

Fot. z arch. TG „Sokół" w Sanoku

15 marca 2013 r. — konkurs 6. „Oskarżeni o wierność", wręczenie nagród

Fot. Tadeusz Nabywaniec

15 marca 2013 r. — konkurs 6. „Oskarżeni o wierność", wręczenie nagród

Fot. z arch. TG „Sokół" w Sanoku

15 marca 2013 r. — konkurs 6. „Oskarżeni o wierność". Anna Koczera — I miejsce w kat. szkół ponadgimnazjalnych; z tyłu siedzi Dominik Świetlak — I miejsce w kat. gimnazjów

Fot. Tadeusz Nabywaniec

4 lipca 2013 r. — konkurs 7. „Zagospodarowanie Torsanu" Młodzież starająca się o utworzenie „Skateparku" w Sanoku

Fot. Bronisław Kielar

4 lipca 2013 r. — konkurs 7. „Zagospodarowanie Torsanu" Z lewej zwycięzca konkursu Patryk Wacławski, reprezentuje grupę młodzieży trenującą sporty ekstremalne w Sanoku

Fot. Bronisław Kielar

10 stycznia 2014 r. — konkurs 8. „Powstanie styczniowe"

Fot. Bronisław Kielar

10 stycznia 2014 r. — konkurs 8. „Powstanie styczniowe"

Fot. Bronisław Kielar

2 maja — Dzień Flagi Rzeczypospolitej Polskiej
Sokoli napełniają baloniki
Fot. Paweł Sebastiański

1 sierpnia — Narodowy Dzień Pamięci Powstania Warszawskiego, złożenie kwiatów na grobach powstańców. Od lewej: Bronisław Kielar, hm. Krystyna Chowaniec, pwd. Justyna Ryniak, Agnieszka Szczepańska, Albert Pleśniak
Fot. Tadeusz Nabywaniec

2 marca 2013 r. „Żołnierze wyklęci"
Teresa Koza, Zdzisław Skrzypczyk, Barbara Milczanowska składają kwiaty pod „Krzyżem Katyńskim"
Fot. Tadeusz Nabywaniec

30 grudnia 2013 r. — 125-lecie Sokoła
Wystawa w Bibliotece Pedagogicznej w Sanoku. Organizator wystawy: Irena Florczak
Fot. Bronisław Kielar

11 listopada 2013 r. — 95. rocznica odzyskania niepodległości przez Polskę
Fot. Paweł Sebastiański

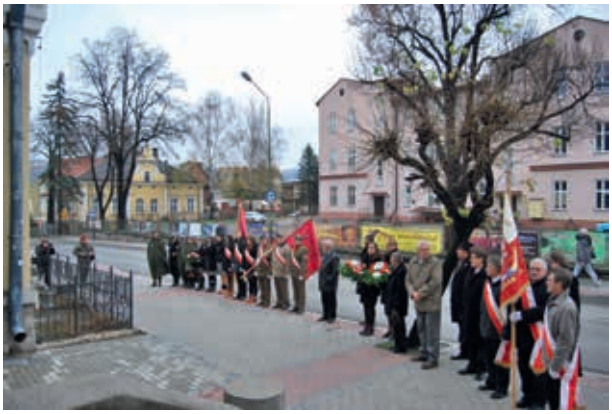

11 listopada 2013 r. — hołd pod Sokołem zrywającym kajdany niewoli
Fot. Tadeusz Nabywaniec

1934 — „Sokół" Sanok
Gimnastycy na własnym boisku
Fot. ze zbiorów Bożeny Rząsy

1934 — „Sokół" Sanok
Gimnastycy na własnym boisku
Fot. ze zbiorów Bożeny Rząsy

1934 — „Sokół" Sanok
Gimnastycy na własnym boisku
Fot. ze zbiorów Bożeny Rząsy

1934 — „Sokół" Sanok
1 z p. Roman Poprawski, 2 z p. Nazarkiewicz
Fot. ze zbiorów Bożeny Rząsy

15/16 lipca 1939 r. — Zlot Sokoli w Sanoku
Fot. ze zbiorów Bożeny Rząsy

15/16 lipca 1939 r. — Zlot Sokoli w Sanoku
Fot. ze zbiorów Bożeny Rząsy

1934 — Sokoli na swoim boisku
Fot. z arch. TG „Sokół" w Sanoku

1934 — na boisku „Sokoła"
Fot. ze zbiorów Bożeny Rząsy

Lata międzywojenne
Sokoli na boisku
Fot. z arch. TG „Sokół" w Sanoku

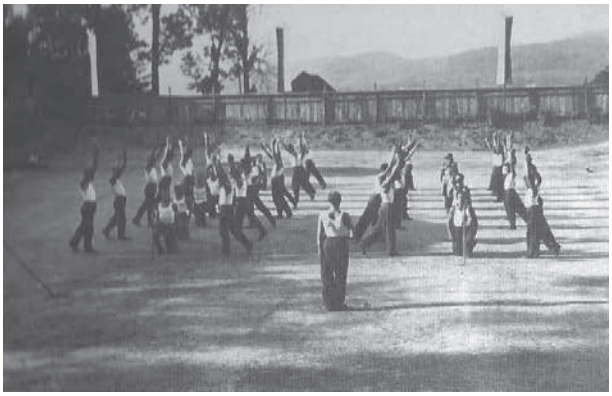

Lata międzywojenne
Sokoli na swoim boisku
Fot. z arch. TG „Sokół" w Sanoku

1938 — „Sokół" Sanok
Gimnastyczki koło własnego budynku
Fot. ze zbiorów Pawła Sebastiańskiego

1936 — „Sokół" Sanok
I miejsce Romana Poprawskiego
Fot. ze zbiorów Bożeny Rząsy

Lata międzywojenne
Sokoli na boisku
Fot. z arch. TG „Sokół" w Sanoku

1946 — piłkarze na Wierchach
Czwarty z lewej: Roman Poprawski
Fot. ze zbiorów Bożeny Rząsy

1939 — „Sokół" Sanok
Sanitariuszki na ćwiczeniach
Fot. ze zbiorów Pawła Sebastiańskiego

1938 — Sanok — Sokolice na ćwiczeniach PCK
W środku siedzi Ludmiła Schmidt, stoi od prawej Krystyna Sebastiańska obok dra Domańskiego
Fot. ze zbiorów Pawła Sebastiańskiego

1929 — wyprawa Sokołów na „Białą Górę". Za Sanem widoczny budynek sanatorium dra Domańskiego
Fot. z arch. TG „Sokół" w Sanoku

Lata międzywojenne
Sokoli na Sanie
Fot. ze zbiorów Pawła Sebastiańskiego

1935 — sypanie kopca Józefa Piłsudskiego w Krakowie
Fot. z arch. TG „Sokół" w Sanoku

Okres międzywojenny
Sanockie Sokolice na własnym korcie
Fot. z arch. TG „Sokół" w Sanoku

1935-07-04/24 — Kozłówka
3-tyg. kurs gimnastyków „Sokoła"
Fot. ze zbiorów Bożeny Rząsy

1920 — „Sokół" — Dechy — Francja
Fot. Stefan Musielak

1935 — „Sokół" Sanok — Krystyna Sebastiańska
Fot. ze zbiorów Pawła Sebastiańskiego

1935 — „Sokół" Sanok — Roman Poprawski
Fot. ze zbiorów Bożeny Rząsy

ok. 1910 — sanoccy Sokoli we własnej sali ze sprzętem do ćwiczeń
Trzej burmistrzowie w zarządzie sanockiego „Sokoła"; stoi czwarty od lewej: Marian Kawski. Siedzą od lewej: 4. Adam Pytel, 6. Feliks Giela
Fot. ze zbiorów Edwarda Zająca

1934 — Sanok — drużyna piłkarska „Sokoła"
Stoją od lewej: Marian Sebastiański, Tadeusz Nazarkiewicz, Stanisław Pierożyński, Stanisław Chmura, S. Będkowski, Borczyk, Piszczyński; w środku od lewej: Lisowski, Stropek; siedzą od lewej: Roman Poprawski, Borczyk, NN
Fot. ze zbiorów Pawła Sebastiańskiego

1935 — „Sokół" Sanok na zawodach
Fot. ze zbiorów Pawła Sebastiańskiego

1936 — „Sokół" Sanok w Zakopanem
Fot. ze zbiorów Pawła Sebastiańskiego

Lata 30. — „Sokół" Sanok
Od lewej: Roman Słuszkiewicz, Stanisław Chmura, Zofia Pierożyńska, Stanisław Pierożyński, NN
Fot. ze zbiorów Pawła Sebastiańskiego

1938 — Sokolice na sali „Sokoła" w Sanoku
Fot. z arch. TG „Sokół" w Sanoku

1936 — wycieczka na Orli Kamień
Siedzi pierwsza od prawej M. Słuszkiewicz (obecnie Czerepaniak); wśród stojących: B. Nowak, Z. Słuszkiewicz, W. Buczek, Fr. Strachocki, M. Pierożyński, S. Pierożyński, Szwarc.
Fot. ze zbiorów Pawła Sebastiańskiego

1939 — „Sokół" Sanok — Maryan Szajna gospodarz, naczelnik, wiceprezes
Fot. ze zbiorów Muzeum Historycznego w Sanoku

6 listopada 2010 r. — I Bieg Sokoli — Niepodległościowy w Sanoku

Fot. Janusz Kaszycki

6 listopada 2010 r. — I Bieg Sokoli — Niepodległościowy w Sanoku

Fot. z arch. TG „Sokół" w Sanoku

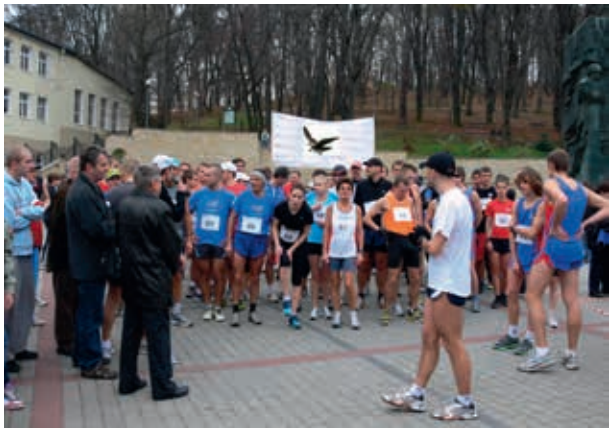

6 listopada 2010 r. — I Bieg Sokoli — Niepodległościowy w Sanoku

Fot. z arch. TG „Sokół" w Sanoku

6 listopada 2010 r. — I Bieg Sokoli — Niepodległościowy w Sanoku

Fot. z arch. TG „Sokół" w Sanoku

6 listopada 2010 r. — I Bieg Sokoli — Niepodległościowy w Sanoku

1. Izabela Zatorska — Wrocanka MONTRAIL TEAM

2. Ludmila Melicherova — JM DEMOLEX Bardejov

3. Kamila Kobos — MKS HALICZ Ustrzyki Dolne

Fot. Janusz Kaszycki

6 listopada 2010 r. — I Bieg Sokoli — Niepodległościowy w Sanoku

1. Paweł Zima — KKB MOSIR Krosno

2. Damian Dziewiński — ZS Nr 3 — „Sokół" Sanok

3. Hubert Wiktorski — MKS HALICZ Ustrzyki Dolne

Fot. z arch. TG „Sokół" w Sanoku

5 listopada 2011 r. — II Bieg Sokoli — Niepodległościowy
Stanisław Lewicki
Fot. z arch. TG „Sokół" w Sanoku

5 listopada 2011 r. — II Bieg Sokoli — Niepodległościowy
Start
Fot. z arch. TG „Sokół" w Sanoku

5 listopada 2011 r. — II Bieg Sokoli — Niepodległościowy
1. Lilia Fisikovici — Lkb Rudnik Ukraina
2. Tetyana Kuzubova — SK Kovel Ukraina
3. Olena Petrova — SK Kovel Ukraina
Fot. Tadeusz Nabywaniec

5 listopada 2011 r. — II Bieg Sokoli — Niepodległościowy
1. Sergii Rybak — „Finish" Kalish Ukraina
2. Sergii Okseniuk — Rudnik Ukraina
3. Leonid Rybak — „Achilles" Leszno Ukraina
Fot. Tadeusz Nabywaniec

5 listopada 2011 r. — II Bieg Sokoli — Niepodległościowy
1. Izabela Zatorska — RMT Montrail Team
2. Renata Grabska — Rzeszowskie Gazele i Gepardy
3. Jolanta Pelczar — MUKS Podkarpacie Jedlicze
Fot. z arch. TG „Sokół" w Sanoku

5 listopada 2011 r. — II Bieg Sokoli — Niepodległościowy
1. Janusz Samolewicz — Handlopex-Rzeszów
2. Mirosław Kaźmierczak — UKS „Spartanie"
3. Wacław Katan — KKB MOSiR Krosno
Fot. z arch. TG „Sokół" w Sanoku

5 listopada 2011 r. — II Bieg Sokoli — Niepodległościowy
Fot. z arch. TG „Sokół" w Sanoku

5 listopada 2011 r. — II Bieg Sokoli — Niepodległościowy
Damian Dziewiński
Fot. z arch. TG „Sokół" w Sanoku

5 listopada 2011 r. — II Bieg Sokoli — Niepodległościowy
Ustalanie wyników, od lewej: Damian Dziewiński, Ewa Dziewińska, Magdalena Baran, Aleksandra Kielar
Fot. Bronisław Kielar

5 listopada 2011 r. — II Bieg Sokoli
Napoje podają, od lewej: Teresa Koza, Alicja Kielar
Fot. Bronisław Kielar

23 maja 2012 r. — III Bieg Sokoli na Wierchach
Fot. Tadeusz Nabywaniec

23 maja 2012 r. — III Bieg Sokoli
Fot. Bronisław Kielar

23 maja 2012 r. — III Bieg Sokoli

Fot. Bronisław Kielar

23 maja 2012 r. — III Bieg Sokoli

Fot. Tadeusz Nabywaniec

23 maja 2012 r. — III Bieg Sokoli

Fot. Paweł Sebastiański

23 maja 2012 r. — III Bieg Sokoli

Fot. Tadeusz Nabywaniec

23 maja 2012 r. — III Bieg Sokoli — bieg główny dla kobiet (18 lat i więcej)

1. Katarzyna Albrycht — KKB MOSiR Krosno

2. Paulina Faka — II LO Sanok — wycieczka do Brukseli, nagroda posła PE Tomasza Poręby

3. Katarzyna Mużył — ZS nr 3

Fot. Bronisław Kielar

23 maja 2012 r. — III Bieg Sokoli

Fot. Bronisław Kielar

20 października 2012 r. — IV Bieg Sokoli
Fot. Witold Sebastyański

20 października 2012 r. — IV Bieg Sokoli
Fot. Witold Sebastyański

20 października 2012 r. — IV Bieg Sokoli
Fot. Witold Sebastyański

20 października 2012 r. — IV Bieg Sokoli
Fot. Witold Sebastyański

27 października 2012 r. — V Bieg Sokoli w Sanoku — Start
Fot. Tomasz Kielar

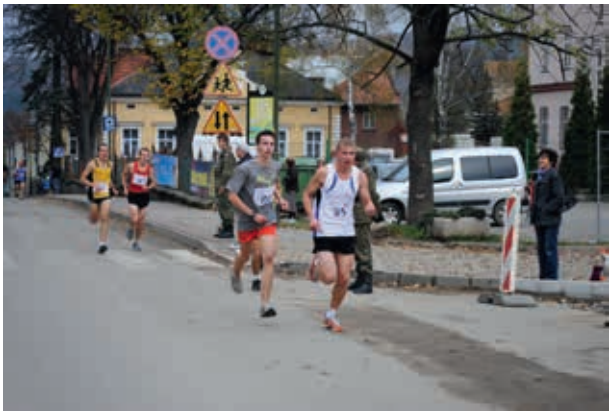

27 października 2012 r. — V Bieg Sokoli w Sanoku Pierwszy Dawid Adamski
Fot. Tomasz Kielar

27 października 2012 r. — V Bieg Sokoli w Sanoku
1. Matylda Szlęzak — AZS AWF Kraków,
2. Izabela Zatorska — PUMA RUNNING TEAM,
3. Joanna Wasilewska — BSK Miód Kozacki Biłgoraj
Puchar wręcza Andrzej Chrobak

Fot. Tomasz Kielar

27 października 2012 r. — V Bieg Sokoli w Sanoku
1. Jakub Rygiel — AZS PWSZ KROSNO,
2. Hubert Wierdak — Korczyna,
3. Michał Gąsiorski — CONSENSUS Jasło

Fot. Tomasz Kielar

27 października 2012 r. — JS 2210 „Strzelec" Sanok Drugi od prawej: ppor. mgr Wacław Borowy — komendant OP ZS „Strzelec". Zabezpieczenie trasy biegu

Fot. Tomasz Kielar

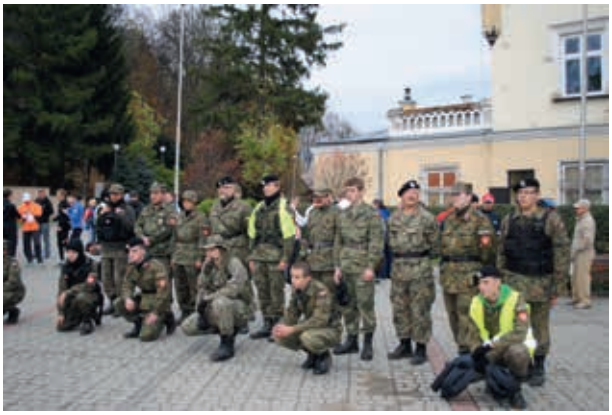

27 października 2012 r. — ZS „Strzelec Rzeczypospolitej" Sanok. Stoi trzeci od prawej: komendant st. sierż. Andrzej Pocztański. Zabezpieczenie trasy biegu

Fot. Tomasz Kielar

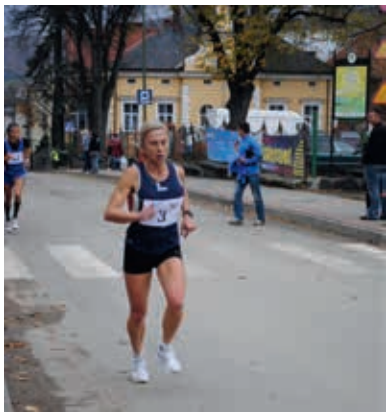

27 października 2012 r. — V Bieg Sokoli w Sanoku Biegnie Izabela Zatorska

Fot. Tomasz Kielar

Luty 2013 — siatkarze-młodzicy-TG „Sokół" TSV Sanok W środku Zdzisław Skrzypczyk — TG „Sokół", z lewej trener Piotr Sokołowski.

Fot. Karol Prajzner

23 maja 2013 r. — VI Bieg Sokoli
Fot. Bronisław Kielar

23 maja 2013 r. — VI Bieg Sokoli
Fot. Witold Sebastyański

23 maja 2013 r. — VI Bieg Sokoli
Fot. z arch. TG „Sokół" w Sanoku

23 maja 2013 r. — VI Bieg Sokoli
Fot. Bronisław Kielar

23 maja 2013 r. — VI Bieg Sokoli
Fot. Bronisław Kielar

23 maja 2013 r. — VI Bieg Sokoli
Fot. Janusz Kaszycki

9 października 2013 r. — Bieg na Błoniach
Fot. Bronisław Kielar

9 października 2013 r. — Bieg na Błoniach
Fot. Witold Sebastyański

9 października 2013 r. — Bieg na Błoniach
Fot. Bronisław Kielar

9 października 2013 r. — Bieg na Błoniach
Fot. Bronisław Kielar

9 listopada 2013 r. — VII Bieg Sokoli
Fot. Tomasz Kielar

9 listopada 2013 r. — VII Bieg Sokoli
Fot. Tomasz Kielar

9 listopada 2013 r. — VII Bieg Sokoli

Fot. Tomasz Kielar

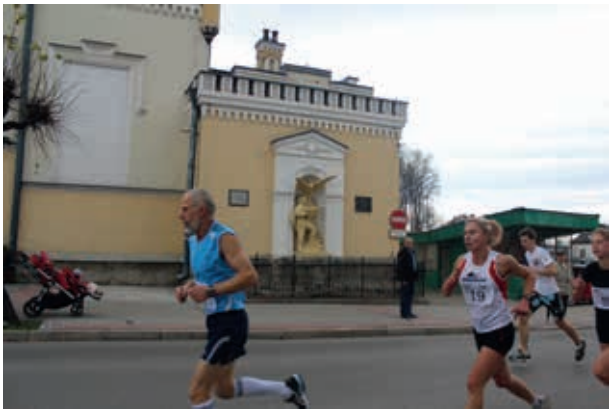

9 listopada 2013 r. — VII Bieg Sokoli

Fot. Tomasz Kielar

9 listopada 2013 r. — VII Bieg Sokoli — po złożeniu hołdu i kwiatów pod rzeźbą „Sokoła zrywającego kajdany niewoli", stoją od lewej: NN, Henryk Sobolak, Jerzy Skibiński, Teresa Koza, Barbara Milczanowska, Marian Osękowski, Bronisław Kielar, Katarzyna Albrycht – Krościenko Wyżne, Jacek Żądło — LKS Stal Mielec, Izabela Zatorska – RMD MONTRAK TEAM, Andrzej Chrobak, Tadeusz Nabywaniec

Fot. Paweł Sebastiański

6 sierpnia 2011 r. — Turniej o Puchar „Sokoła", Zagórz Z przodu od lewej: Zdzisław Skrzypczyk, Bronisław Kielar, Paweł Sebastiański, Ernest Nowak; na podium od lewej: Adrian Gratkowski i Paweł Jakubaszek, Piotr Sokołowski i Tomasz Sokołowski, Damian Izdebski i Jakub Żółkiewicz, Maciej Paryżak i Maciej Sołopatycz

Fot. Tadeusz Nabywaniec

6 sierpnia 2011 r. — Turniej o Puchar „Sokoła", Zagórz

Fot. z arch. TG „Sokół" w Sanoku

29 czerwca 2012 r. — wystawienie sokoła na dach

Fot. Bronisław Kielar

5 listopada 2011 r. — II Bieg Sokoli — Niepodległościowy

1. Paweł Stańczak 2001 SP4 Sanok
2. Dominik Jakiel 2001 SP4 Sanok
3. Mateusz Szewczyk 2001 LUKS Burza Rogi
4. Kamil Warchoł 2003 SP4 Sanok
5. Mikołaj Urban 2001 KB GOSIR Krościenko Wyżne
6. Jakub Kostka 2001 SP4 Sanok

Fot. z arch. TG „Sokół" w Sanoku

29 czerwca 2012 r. — wystawienie sokoła na dach
Od lewej: Paweł Sebastiański, Jerzy Skibiński, Zdzisław Skrzypczyk, Łukasz Kwolek, Bronisław Kielar, Beata Woźniak, Paweł Woźniak

Fot. Witold Sebastyański

2014 — zawodnicy sanockiego „Sokoła”
Od lewej: Maciej Hunia, Damian Dziewiński, Dawid Adamski
Fot. z arch. TG „Sokół” w Sanoku

Zdjęcia z archiwum TG „Sokół” w Sanoku, które przedstawiają zawody sportowe, wykonali: Janusz Kaszycki, Bronisław Kielar, Tomasz Kielar, Tadeusz Nabywaniec, Paweł Sebastiański, Witold Sebastyański. Identyfikacja autora nie zawsze była możliwa.